



# TENTAMEN / EXAMINATION



12307683

Fylls i av **student** / To be completed by the student

Skriv anonymiseringskoden på samtliga svarsblad / Write your anonymity code on each sheet		Anonymiseringskod / Anonymity code	
		N E G A 0 1 - 0 0 4 0 - A C A	
Provbenaämning / Exam name			Öanmäld
Skriftlig tentamen internationell handel			<input type="checkbox"/>
Kurskod / Course code	Modul / Module	Tentamensdatum / Examination date	
N E G A 0 1	2 0 0 0	2 0 2 4 - 0 3 - 2 2	
Jag har tagit del av regler som gäller vid tentamen / I have read the current rules for examinations		<input checked="" type="checkbox"/> Ja / Yes	Antal inlämnade blad med anonymiseringskod / Number of sheets with anonymity code
			0 7

Fylls i av **skrivvakt** / To be completed by the invigilator

Kontroll av legitimation / Identification checked	<input checked="" type="checkbox"/> Ja / Yes	Härmed intygas att kontroller utförts / This is to certify that the checks have been carried out
Kontroll av inlämnade blad / Answer sheets checked	<input checked="" type="checkbox"/> Ja / Yes	
Inlämningstid / Time of submission	14 : 15	Tydlig sign. / Signature
		LE

Fylls i av **lärare** / To be completed by the examiner

Bedömning av uppgifter / Questions attempted											
1	2	3	4	5	6	7	8	9	10	~	
11	12	13	14	15	16	17	18	19	20	~	
21	22	23	24	25	26	27	28	29	30	~	
Totalt antal poäng / Total points						Examin. lärare / Kursansvarig signatur / Signature of the examiner					
8,25											
Betyg / Grade						Namnförtydligande / Clarification of the signature					
VG						Henrik Jaldon					

12307683



Försättsbladet ska alltid lämnas in även om ingen uppgift behandlats /  
Examination should always be submitted even if no questions are answered

Häftområde

Skriv ej i detta område  
Leave this area blank



NEGA01-0040-ACA

Löpande sidnr  
Consecutive no:

1

Uppgift nr /  
Question no:

1

Poäng / Points  
awarded:

2,5

Lärarens  
anteckning  
Examiner's remarks:

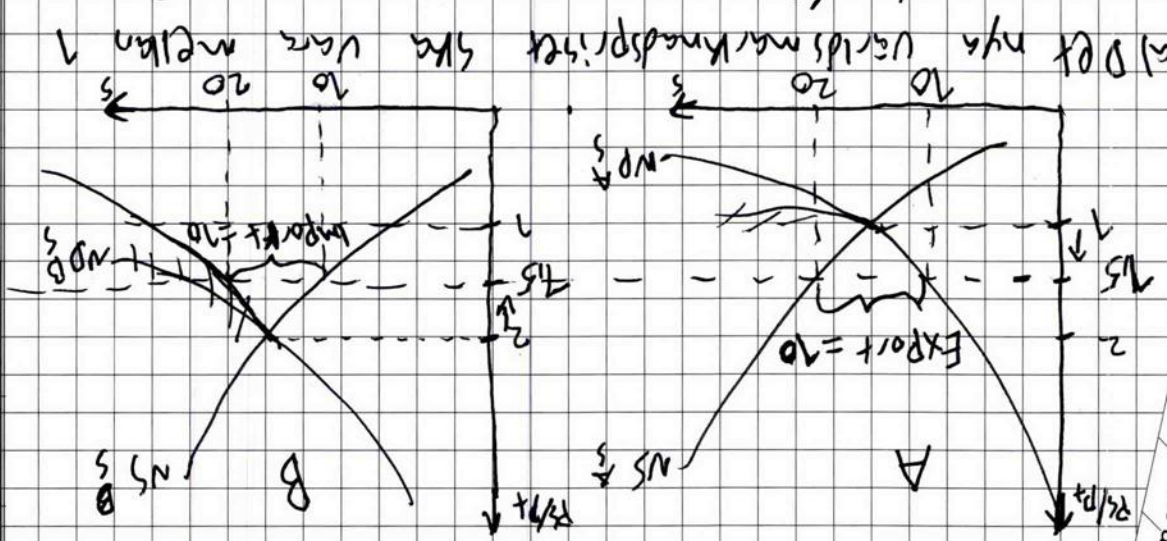

a) Det nya världsmarknadspriset ska vara mellan 1 och 2  $\rightarrow 1 < P_w < 2$ . I intervallet mellan  $P_w = 1$  och  $2$  ska ~~Land A vara = efterfrågeöverskott~~ Land A vara = efterfrågeöverskott

! Land B. Anta ~~marknadspriset~~  $P_w = 1,5$  dvs jämt fördelat mellan landens A och B, mellan 1 och 2,5 kommer utbudsöverskott i land A vara = efterfrågeöverskott

b) Land A kommer att exportera 5 och land B kommer att importera 5, eftersom land A kommer att ha utbudsöverskott vid  $P_w = 1,5$  och därmed kommer att exportera överskottet till land B, som kommer att lika stor efterfrågeöverskott. Eller med andra ord så kommer land A's utbudsöverskott att täcka land B's utbudsunderskott.

B

NEGAOM-0040-ACA

Ange anonymitetskod / Write your anonymity code  
(Vid icke anonym tentamen ange kurskod + namn + personnummer)  
(For non-anonymous exams write the course code + name + civic registration number)

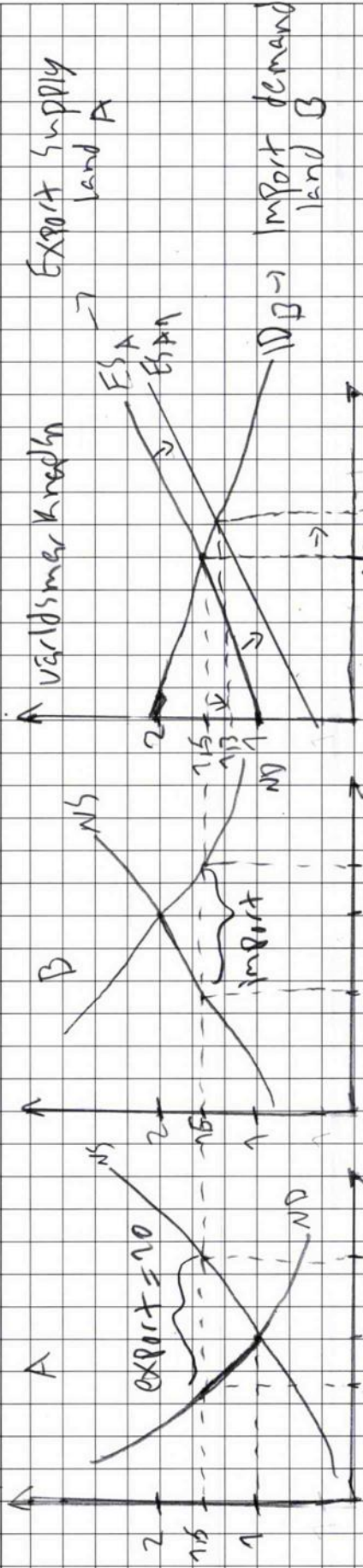

c) vid en förbättrad produktionsteknik hos exportlandet kommer deras exportutbud att öka, därmed  $E_{SA}$  ökar högre på världsmarknaden  $\rightarrow E_{SA}$  till  $E_{SA}$ . Effekten av detta är lägre världsmarknadspris samt en högre export och importerad kvantitet.

Världsmarknadspris

Fortsättnings fråga ?

C

Skriv ej i detta område  
Leave this area blank



Ärmer specialisering en fullständig uppstår när landens  
 har tillräckligt alternativt kostnader. Se  
 se landet kommer fortfarande att  
 producera både varornas specialiserade  
 sig mer på en av dem. I detta  
 exempel så specialiserar sig landet  
 mer på varan B och därmed producerar mer av  
 den och mindre av A.

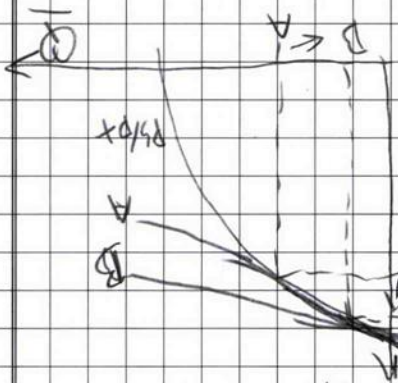

Land A och B har komparativa fördelar då relativpriserna  
 skiljer sig åt. Land A har högst relativ pris  
 varan C och land B har högst relativ pris  
 varan W. Land A exporterar C och  
 importerar W. Land B exporterar W och  
 importerar C.

Land A och B har komparativa fördelar med land A.  
 Att de inte har komparativa fördelar med land A.  
 fördelar i produktion av både varorna. Betyder inte  
 att de inte har komparativa fördelar med land A.  
 de är mycket mer effektiva i sin produktion än land  
 producerar. Land B har klara absoluta fördelar då  
 de är olika produktiva beroende på vilken vara de  
 producerar. Land B har klara absoluta fördelar då  
 de är mycket mer effektiva i sin produktion än land  
 A  $\rightarrow 5 < 100$  och  $10 < 60$ . Men att land B har absoluta  
 fördelar i produktion av både varorna. Betyder inte  
 att de inte har komparativa fördelar med land A.

Handel kommer att ske eftersom landerna har olika  
 relativpriser  $\rightarrow 1,666$  och  $0,5$ . Detta är på grund av att

Land A B  
 $100 (AC^A = \frac{5}{2})$   
 $60 (AC^B = \frac{3}{2})$   
 $5 (AC^W = \frac{1}{2})$   
 $10 (AC^C = \frac{1}{2})$

Uppgift nr /  
 Question no: 2  
 Poäng / Points  
 awarded: 2  
 Lärarens  
 anteckning  
 Examiner's remarks:

Löpande sidnr  
 Consecutive no: 3

Ange anonymitetskod / Write your anonymity code  
 (Vid icke anonyma tentamen ange kurskod + namn + personnummer)  
 (For non-anonymous exams write the course code + name + civic registration number)



Skriv ej i detta område  
 Leave this area blank

Häftområde

Large grid area for writing answers.

3 Utrycket handlar om import/export där de  
 relative lönelönerna måste ligga i en gräns.  
 1 Vårt uttryck är här vi lönelönsen för att  
 land A ska vilja importera från land B.

0,5

Poäng / Points awarded:

Lärarens anteckning

Examiners remarks:

Uppgift nr / Question no: 3

Löpande sidnr / Consecutive no.: 4

NEGA01-0040-ACA

Ange anonymtetskod / Write your anonymity code  
 (Vid icke anonym tentamen ange kurskod + namn + personnummer)  
 (For non-anonymous exams write the course code + name + civic registration number)



Skriv ej i detta område  
Leave this area blank

Häftområde

<p>Löpande sidnr Consecutive no:</p> <p>5</p> <p>Uppgift nr / Question no:</p> <p>4</p> <p>Poäng / Points awarded:</p> <p>1</p> <p>Lärarens anteckning</p> <p>Examiner's remarks:</p>	<p>MEGA01-0040-ACA</p> <p>Heckscher och Ohlin har tagit den klassiska handels teorin till nästa nivå, där faktorer som kapital, arbetskraft, land och råvaror, samt kunskap har börjat tas till hänsyn som produktionsfaktorer. De menade med teorin att ett land ska exportera Varor där landet har goda omvärldens produktionsfaktorer, samt importera varor som kräver produktionsfaktorer som landet har mindre/ont om.</p>
---	---

Ange anonymitetskod / Write your anonymity code  
(Vid icke anonym tentamen ange kurskod + namn + personnummer)  
(For non-anonymous exams write the course code + name + civic registration number)



Skriv ej i detta område  
Leave this area blank

Häftområde

Löpande sidnr Consecutive no:	6
Uppgift nr / Question no:	5
Poäng / Points awarded:	5
Lärarens anteckning	5
Examiners remarks:	

NEGA-0040-ACA

Ange anonymtetskod / Write your anonymity code  
(Vid icke anonym tentamen ange kurskod + namn + personnummer)  
(For non-anonymous exams write the course code + name + civic registration number)

1) En full pr 5 kr kommer att höja priset med 5 kr. Priset i detta land kommer att bli  $p + 5 = 15$   
 $15 = 50 - 0,05Q \rightarrow 0,05Q = 35 \rightarrow \text{effterfragd } Q = 700$   
 $15 = 5 + 0,025Q \rightarrow 0,025Q = 10 \rightarrow \text{utbud } Q = 400$   
 Effterfragd  $Q$  - utbud  $Q = \text{import} \rightarrow 700 - 400 = 300$  enhets

2) En land kommer att importera 600 enhets.  
 $800 - 200 = 600$   
 Effterfragd  $Q$  - utbud  $Q = \text{import}$   
 $10 = 50 - 0,05Q \rightarrow 0,05Q = 40 \rightarrow \text{effterfragd } Q = 800$   
 $10 = 5 + 0,025Q \rightarrow 0,025Q = 5 \rightarrow \text{utbud } Q = 200$

3) Konsumentöverskott:  $+a$   
 Producentöverskott:  $+b$   
 Statsinkomsterna:  $+c$   
 Nettoeffekt:  $-d + c - d + c + c$   
 Nettoeffekt =  $b - d = DWL$

Bereknas av a och c:  
 $a \rightarrow 5 \cdot 400/2 = 1000$   
 $b \rightarrow 5 \cdot 200/2 = 500$   
 $c \rightarrow 300 \cdot 5 = 1500$   
 $d \rightarrow 5 \cdot 200/2 = 250$   
 $K.O. = -(1000 + 500 + 1500 + 250) = -3250$   
 $D.O. = +1000$   
 $4 + 1500 + 1000 = +3500$   
 Nettoeffekt =  $-(500 + 250) = -750 = DWL$

Skriv ej i detta område  
Leave this area blank  
Häftområde



--	--

Det som lockar utländska företag för att  
 göra direktinvesteringar i Sverige är bland annat  
 den gigantiska tillgången till tra på grund av  
 våra hyror. Men även vår kunskapsintensiva  
 arbetskraft som förväntas ha kunskap genom hög utbildning  
 och samt forskning och utveckling. Sverige är även  
 kapitalintensiv vilket gör att vi kan driva  
 kunskapsintensiv och regionaliserad produktion.

Uppgift nr /  
 Question no: 6  
 Poäng / Points  
 awarded: 0,25  
 Lärarens  
 anteckning  
 Examiner's remarks:

Löpande sidnr  
 Consecutive no: 7

NEGA01-0040-ACA  
 (Vid icke anonym tentamen ange kurskod + namn + personnummer)  
 (For non-anonymous exams write the course code + name + civic registration number)



Skriv ej i detta område  
 Leave this area blank

Häftområde